

Zobacz, jak samodzielnie wykonać zdjęcia uszkodzonego auta



JAK ZROBIĆ ZDJĘCIA USZKODZONEGO POJAZDU?

1-2. Zdjęcia pojazdu po przekątnej

Jak sfotografować lewy przód?

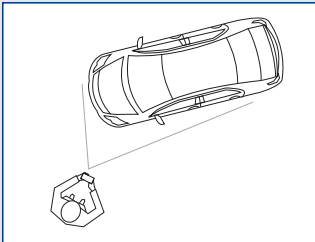

1. Lewy przód – przykład



Jak sfotografować prawy tył?

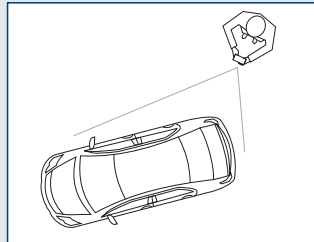

2. Prawy tył – przykład



3. Ogólne zdjęcie uszkodzenia



4. Kilka szczegółowych zdjęć uszkodzenia

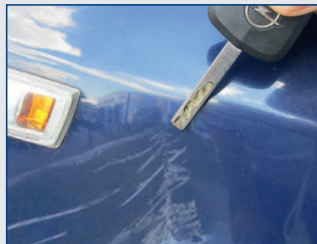

5. Zdjęcie stanu licznika



6. Zdjęcia dowodu rejestracyjnego

Obie strony, rozłożony

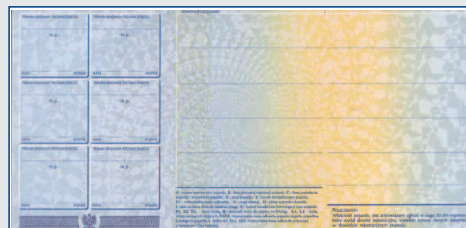

i Jeśli masz uszkodzone drzwi, a Twoje auto posiada elektryczne szyby lub elektryczne sterowanie lusterkami – zrób dodatkowo zdjęcia: włącznika szyby elektrycznej i włącznika do ustawiania elektrycznych lusterek.

JAK ZROBIĆ ZDJĘCIA USZKODZONEJ SZYBY?

Oprócz zdjęć 1, 2, 5, 6 wykonaj także:

Ogólne zdjęcia uszkodzenia szyby

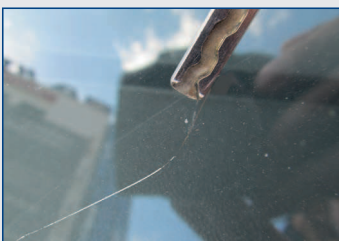

Zdjęcie identyfikujące producenta szyby



Jeśli masz szybę z czujnikiem deszczu, zrób dodatkowo zdjęcie czujnika



i Jeśli Twoja szyba jest ogrzewana zrób dodatkowe zdjęcie włącznika ogrzewania szyby (najczęściej znajduje się on na desce rozdzielczej).